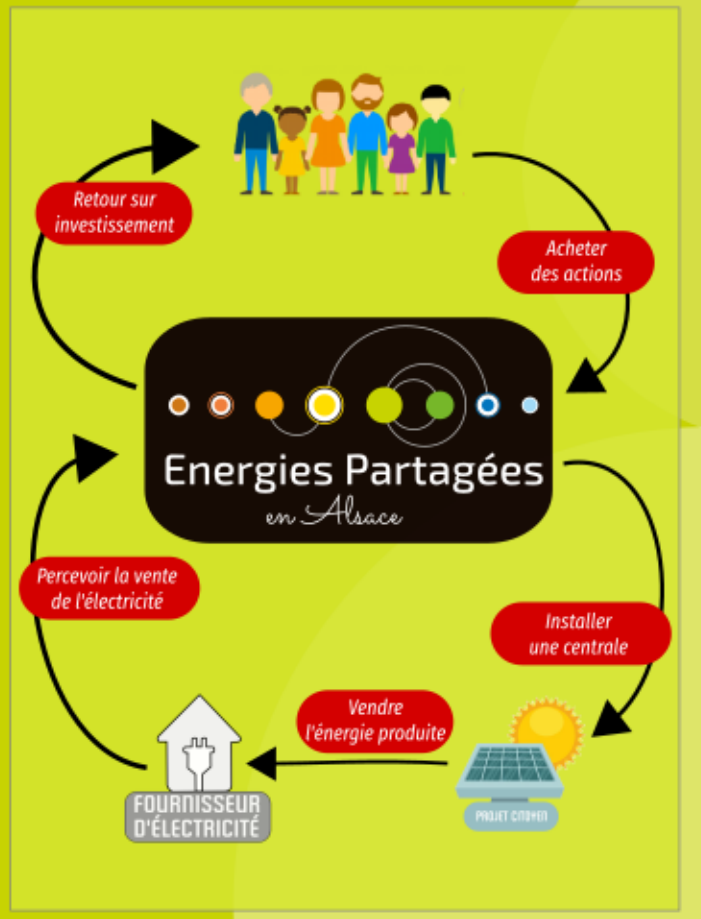

Souscrire une ou plusieurs actions à Energies Partagées en Alsace, c'est reprendre en main le pouvoir de son épargne et orienter celle-ci vers un but collectif de transition énergétique.

Comme pour tout placement en capital qui comporte un risque, une rémunération est prévue.

Énergies Partagées en Alsace vise un rendement des actions de l'ordre de 1 à 2 % par an.

"Il vient une heure où protester ne suffit plus: après la philosophie, il faut l'action."
Victor Hugo

Energies Partagées
en Alsace

Devenez actionnaire !

Coopérative Energies Partagées en Alsace
5, rue Bellevue 68130 ASPACH

☎ +33 (0)7 68 07 31 55
@ info@energies-partagees-alsace.coop
www.energies-partagees-alsace.coop

Ils nous soutiennent: Grand Est, fesa, ÉNERGIE PARTAGÉE

Energies Partagées en Alsace est une société coopérative par actions simplifiée à capital
N° SIRET : 523 286 698 00015- TVA FR78 523 286 698

Coopérative locale de production d'énergie renouvelable et citoyenne

- DONNER LA POSSIBILITE A CHAQUE CITOYEN DE DEVENIR ACTEUR DE LA TRANSITION ENERGETIQUE
- MUTUALISER LES RESSOURCES POUR DES PROJETS COMMUNS DE SORTIE DES ENERGIES FOSSILES ET NUCLEAIRES

REJOIGNEZ-NOUS !

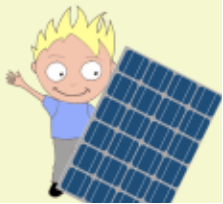

Energies Partagées
en Alsace

UNE SOCIETE PAR ACTIONS SIMPLIFIEE (SAS)
A CAPITAL VARIABLE
A STATUT DE **COOPERATIVE**
A FINALITE NON LUCRATIVE

UNE ASSEMBLEE GENERALE ANNUELLE
1 PERSONNE = 1 VOIX
UN COMITE DE GESTION ELU

La réussite de la coopérative s'appuie sur l'implication citoyenne et le partenariat avec les collectivités et les entreprises.

Notre coopérative est adhérente au mouvement national Energie Partagée qui fédère les structures locales de production.

NOS REALISATIONS EN ALSACE

10 centrales photovoltaïques sont déjà en fonctionnement

- 5 centrales en régie directe à Ballersdorf, Gommersdorf, Kingersheim, Manspach et Soultz
- 5 centrales en collaboration transfrontalière à Berstett, Colmar (3 sites) et Wintzenheim

Centrale électrique photovoltaïque de 30 kWc installée sur le toit d'une grange louée à la commune de Manspach (Haut-Rhin).

Centrale électrique photovoltaïque de 31 kWc, toit de l'usine Mecasoft à Soultz (Haut-Rhin).

Centrale électrique photovoltaïque de 100 kWc installée sur la salle polyvalente à Kingersheim (Haut-Rhin).

UNE COOPERATION CITOYENNE TRANSFRONTALIERE

Altora PV est une société (sarl) co-fondée en 2014 par Energies Partagées en Alsace, **fesa Energie Geno** (coopérative allemande de Fribourg) et **Energie Partagée Investissement** (fond d'investissement citoyen du mouvement national Energie Partagée).

Le premier projet réalisé d'Altora PV nommé "Zusamme Solar" comporte 4 installations photovoltaïques de 100 kWc chacune, sur trois bâtiments industriels à Colmar et un à Wintzenheim.

Centrale de 100 kWc installée sur le toit de l'ancienne usine Jaz à Wintzenheim (Haut-Rhin), dans le cadre de "Zusamme Solar".

Une centrale de 100 kWc a également vu le jour à Berstett (Bas-Rhin) et plusieurs autres sont en cours de réalisation.

Inauguration de "Zusamme Solar" en 2015.